



РГАУ-МСХА

имени К. А. Тимирязева

Как поступить в ведущий аграрный вуз страны?

Студенты и ученые Тимирязевской Академии создают **продовольственный базис России.**

Полный цикл

Входящие в состав Университета институты составляют полный цикл аграрного образования. Студенты Тимирязевки получают уникальные знания и навыки применимые во всех сферах сельского хозяйства и экономики.



Выпускники Академии работают в крупнейших компаниях страны.



РОСТСЕЛЬМАШ



РоссельхозБанк



РОСНАНО
Российская корпорация нанотехнологий



МИРАТОРГ

ЕКОНИВА
ЭКОНИВА

8 Фактов о кампусе Тимирязевской академии



illustrations by Storyset



555 га

Площадь кампуса



15 мин.

До центра Москвы



7

Институтов



14

Музеев



14

Общежитий



11

Столовых



52

Спортивные секции



15

Творческих групп



Военный учебный центр:

РГАУ-МСХА имени К.А. Тимирязева - один из немногих столичных вузов, который готовит офицеров и солдат. Подготовка в Военном учебном центре университета приравнивается к службе по призыву в Вооружённых силах РФ. После обучения курсанты принимают присягу и получают воинские звания с зачислением в запас.





Спортивная жизнь





Творческая жизнь





Государственные стипендии

Наименование	Размер стипендии, руб./мес.
Государственная академическая стипендия студентам 1 курса в первом семестре	1 806
Государственная академическая стипендия – со средним баллом от 4,0 до 4,49	2 712
Государственная академическая стипендия – со средним баллом 4,5 до 4,99	3 391
Государственная академическая стипендия – только на 5 баллов	4 068
Государственная социальная стипендия	2 709
Государственная социальная стипендия по отдельным категориям обучающихся (сироты, инвалиды, пострадавшие в результате аварии на Чернобыльской АЭС и т.д.)	3 613
Повышенная стипендия (согласно рейтингу по индивидуальным достижениям)	9 300 (в среднем)
Государственная стипендия аспирантам	3 528
Государственная стипендия аспирантам, подготавливающих диссертации по специальностям научных работников технических и естественных отраслей наук	8 465



Стипендиальные программы

Наименование	Размер стипендии, руб./мес.
Президента РФ по приоритетным направлениям	7 000
Правительства РФ по приоритетным направлениям	5 000
Им. П.А. Мантейфеля Центрального Правления Ассоциации «Росохотрыболовсоюз»	2 500
Президента РФ	2 200
Правительства РФ	1 440
Стипендиальная программа АО «Россельхозбанк»	15 000
Именная стипендия Правительства Москвы	6 500
Именная стипендия АО Фирма «Август»	10 000
Именная стипендия АО «Росагролизинг»	30 000
ГК «Гавриш»	25 000
ООО «Селекционная станция им. Н. Н. Тимopheева»	25 000
ООО «Агрофирма ПАРТНЕР»	25 000

Институт **агроб**иотехнологии

Агрономия
125 бюджетных мест



Гидрометеорология
25 бюджетных мест

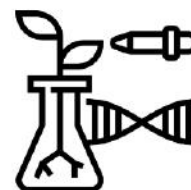

Биотехнология
90 бюджетных мест

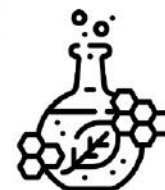

**Агрохимия и
агропочвоведение**
50 бюджетных мест



Институт экономики и управления АПК

**Прикладная
информатика**
90 бюджетных мест



Туризм
25 бюджетных мест



**Информационные
системы и технологии**
90 бюджетных мест



**Профессиональное
обучение (по отраслям)**
75 бюджетных мест



Менеджмент
50 контрактных мест



**Реклама и связи с
общественностью**
25 контрактных мест



**Государственное и
муниципальное
управление**
25 контрактных мест



Экономика
75 контрактных
мест



**Экономическая
безопасность**
25 бюджетных мест



Институт зоотехнии и биологии

Ветеринарно-санитарная экспертиза

50 бюджетных мест



Биология
75 бюджетных мест

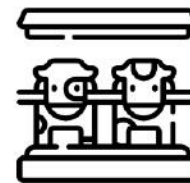

Зоотехния

50 бюджетных мест



Ветеринария

75 бюджетных мест



Институт **садоводства** и ландшафтной архитектуры

**Ландшафтная
архитектура**

100 бюджетных мест



Садоводство

100 бюджетных мест

Институт механики и энергетики имени В. П. Горячкина

Наземные и транспортно-технологические средства

30 бюджетных мест



Теплоэнергетика и теплотехника

30 бюджетных мест



Эксплуатация транспортно-технологических машин и комплексов

60 бюджетных мест



Технология транспортных процессов

25 бюджетных мест



Электроэнергетика и электротехника

60 бюджетных мест



Агроинженерия

150 бюджетных мест

Технологический институт

**Продукты питания
из растительного
сырья**

30 бюджетных мест



**Продукты питания
животного
происхождения**

30 бюджетных мест

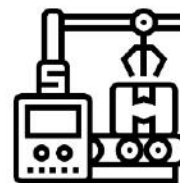

**Технологические
машины и
оборудование**

25 бюджетных мест



**Технология
производства и
переработки с/х
продукции**

60 бюджетных мест

Институт мелиорации, водного хозяйства и строительства имени А.Н. Костякова

**Экология и
природопользование**

90 бюджетных мест



**Техносферная
безопасность**

50 бюджетных мест



**Природообустройство и
водопользование**

50 бюджетных мест

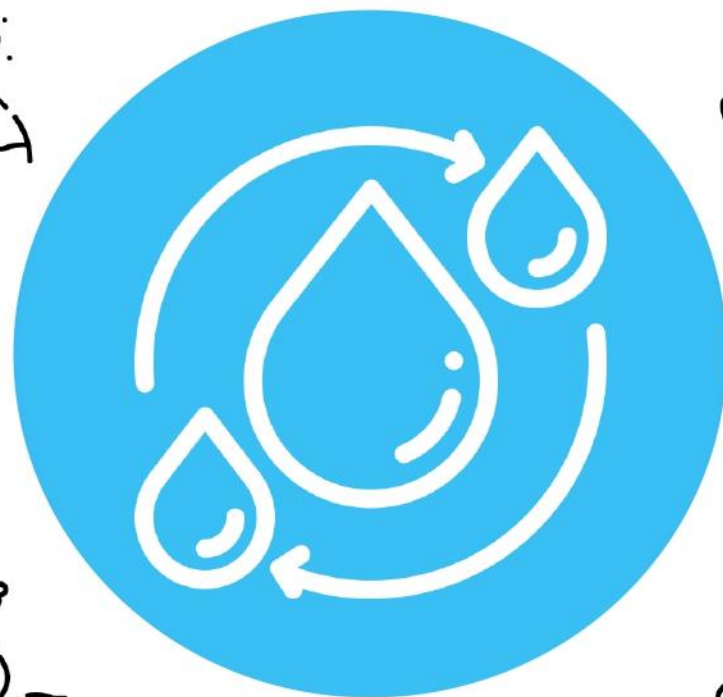

Гидромелиорация

25 бюджетных мест



Строительство

75 бюджетных мест



**Землеустройство и
кадастры**

25 бюджетных мест



Лесное дело

25 бюджетных мест



Среднее профессиональное образование

Колледж

**Очная форма
обучения**

Бюджет: 180

Контракт: 550

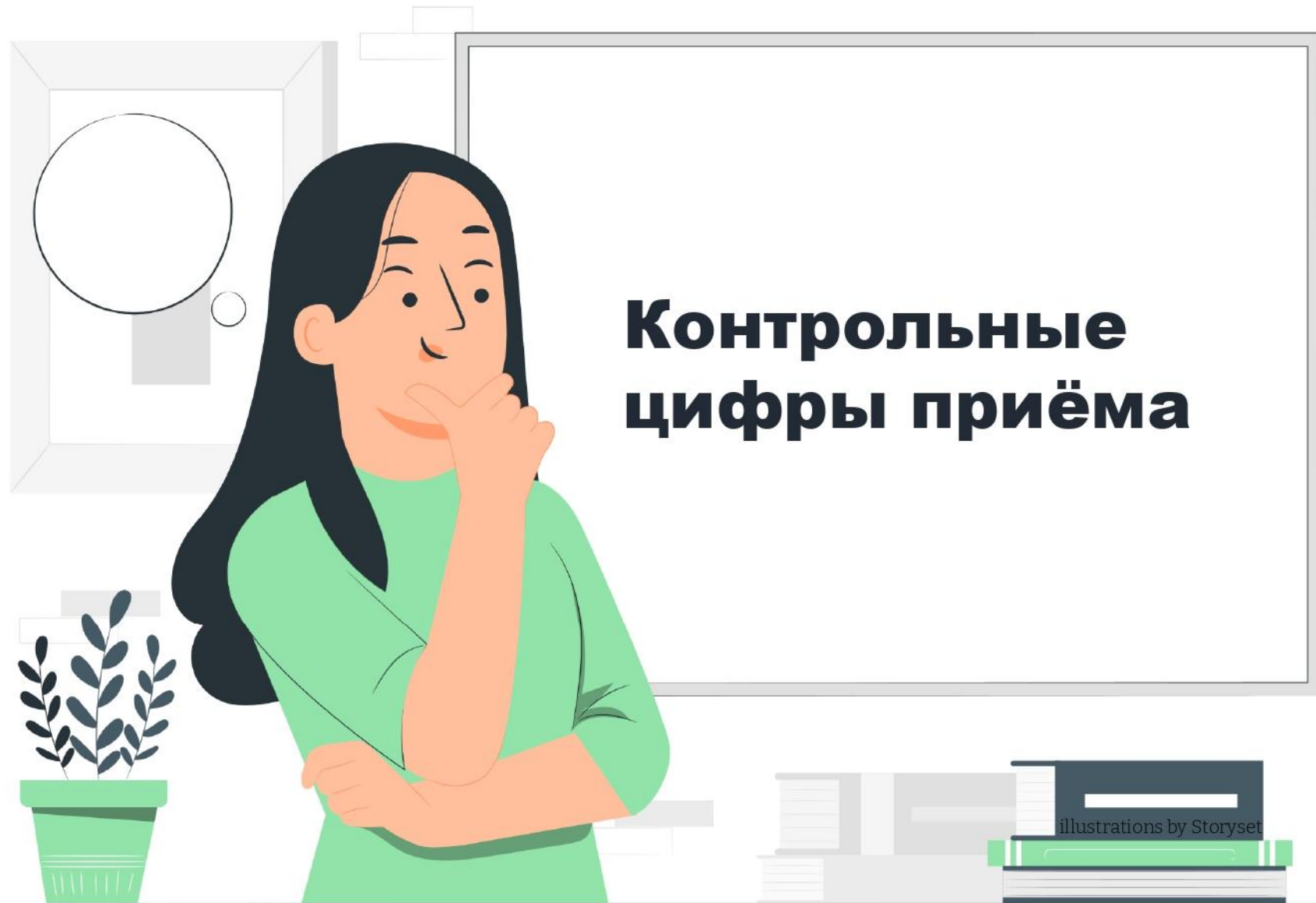

Направление подготовки СПО с бюджетными местами



- Информационные системы и программирование
- Строительство и эксплуатация зданий и сооружений
- Электроснабжение (по отраслям)
- Технология консервов и пищевых концентратов
- Техническое обслуживание и ремонт двигателей, систем и агрегатов автомобилей
- Агрономия
- Эксплуатация и ремонт сельскохозяйственной техники и оборудования
- Ветеринария
- Педагогика дополнительного образования

Направление подготовки СПО с **только с коммерческими** местами



- Сварщик (ручной и частично механизированной сварки (наплавки))
- Лаборант по контролю качества сырья, реактивов, промежуточных продуктов, готовой продукции, отходов производства
- Пекарь
- Мехатроника и мобильная робототехника (по отраслям)
- Земельно-имущественные отношения
- Садово-парковое и ландшафтное строительство
- Экономика и бухгалтерский учет (по отраслям)
- Коммерция (по отраслям)
- Товароведение и экспертиза качества потребительских товаров
- Поварское и кондитерское дело



Сроки приёма документов в 2023 году

Начало приёмной кампании: не позднее 20 июня 2023 года

Окончание приёма документов:

Бакалавриат и специалитет

очная форма обучения

очно-заочная форма обучения

Бюджетные места:

По результатам ЕГЭ

25 июля

По результатам ВВИ

20 июля

Платные места:

По результатам ЕГЭ

20 августа

По результатам ВВИ

17 августа

заочная форма обучения

Бюджетные места:

По результатам ЕГЭ

25 июля

По результатам ВВИ

20 июля

Платные места:

По результатам ЕГЭ

22 сентября

По результатам ВВИ

18 сентября

Магистратура

очная форма обучения

Бюджетные места:

11 августа

Платные места:

25 августа

заочная форма обучения

Бюджетные места:

21 августа

Платные места:

22 сентября

Аспирантура

очная форма обучения

Бюджетные места:

21 июля

Платные места:

31 августа

заочная форма обучения

Платные места:

31 августа

Более подробно со сроками можно ознакомиться на сайте Приёмной комиссии



Проходные баллы на программы бакалавриата и специалитета по очной форме обучения на бюджетные места с учётом индивидуальных достижений

Направления подготовки и специальности	2021	2022	2023
Агрономия	185	187	189
Агроинженерия	147	136	157
Агрохимия и агропочвоведение	177	159	172
Биология	227	213	191
Биотехнология	250	247	195
Ветеринария	263	251	218
Ветеринарно-санитарная экспертиза	204	147	159
Гидромелиорация	155	134	150
Гидрометеорология	188	141	155
Государственное и муниципальное управление	261	255	-
Землеустройство и кадастры	189	176	190
Зоотехния	168	152	181
Информационные системы и технологии	199	224	201
Ландшафтная архитектура	217	202	207
Лесное дело	187	147	160
Наземные транспортно-технологические средства	156	166	160

Направления подготовки и специальности	2021	2022	2023
Прикладная информатика	200	225	193
Природообустройство и водопользование	158	148	154
Продукты питания животного происхождения	191	145	161
Продукты питания из растительного сырья	210	175	176
Профессиональное обучение	248	232	219
Садоводство	200	189	181
Строительство	162	193	172
Теплоэнергетика и теплотехника	167	156	152
Технология производства и переработки с/х продукции	169	151	166
Технология транспортных процессов	168	156	176
Техносферная безопасность	172	168	157
Технологические машины и оборудование	-	160	157
Туризм	-	-	226
Экология и природопользование	190	162	172
Эксплуатация ТТ машин и комплексов	168	152	160
Электроэнергетика и электротехника	197	163	157



Проходные и средние баллы на программы бакалавриата и специалитета по очной форме обучения на бюджетные места с учётом индивидуальных достижений

Направления подготовки и специальности	Пр. б.	Ср.б*	Ср. б.
Агрономия	189	73	219
Агроинженерия	157	59	177
Агрохимия и агропочвоведение	172	66	198
Биология	191	77	231
Биотехнология	195	76	228
Ветеринария	218	80	240
Ветеринарно-санитарная экспертиза	159	66	198
Гидромелиорация	150	54	162
Гидрометеорология	155	62	186
Землеустройство и кадастры	190	69	207
Зоотехния	181	68	204
Информационные системы и технологии	201	77	231
Ландшафтная архитектура	207	76	228
Лесное дело	160	60	180
Наземные транспортно-технологические средства	160	63	189

Направления подготовки и специальности	Пр.б.	Ср.б*	Ср. б.
Прикладная информатика	193	74	222
Природообустройство и водопользование	154	59	177
Продукты питания животного происхождения	161	62	186
Продукты питания из растительного сырья	176	67	201
Профессиональное обучение	219	79	237
Садоводство	181	72	216
Строительство	172	67	201
Теплоэнергетика и теплотехника	152	56	168
Технология производства и переработки с/х продукции	166	63	189
Технология транспортных процессов	176	62	186
Техносферная безопасность	157	62	186
Технологические машины и оборудование	157	61	183
Туризм	226	82	246
Экология и природопользование	172	67	201
Эксплуатация ТТ машин и комплексов	160	61	183
Электроэнергетика и электротехника	157	62	186



Индивидуальные достижения

для поступающих на программы бакалавриата и специалитета



Спортивные достижения (Чемпионы Олимпиад, Мира и Европы)

- Чемпионы / призёр Олимпиад, Мира и Европы (по Олимп. видам спорта);
- Чемпионы / призёр Мира и Европы (по не Олимп. видам спорта);

ОТ 5 ДО 10 БАЛЛОВ

10 БАЛЛОВ

5 БАЛЛОВ



Наличие документа об образовании с отличием

10 БАЛЛОВ



УЧАСТИЕ И (ИЛИ) РЕЗУЛЬТАТЫ УЧАСТИЯ ПОСТУПАЮЩИХ В:

- олимпиадах школьников;
- мероприятиях, включенных в перечень утвержденный МинПросвещения;

ОТ 5 ДО 10 БАЛЛОВ

ОТ 5 ДО 10 БАЛЛОВ

ОТ 5 ДО 10 БАЛЛОВ



Наличие золотого, серебряного и бронзового знака отличия ГТО

2 БАЛЛА



Осуществление волонтерской деятельности

2 БАЛЛА

**НЕ БОЛЕЕ
10 БАЛЛОВ
СУММАРНО**



Индивидуальные достижения

для поступающих на программы бакалавриата и специалитета



Олимпиада школьников РГАУ-МСХА имени К. А. Тимирязева

По каким предметам проходит олимпиада?

Биология, математика, физика, химия.

В каком формате и когда проходит олимпиада?

Первый (заочный) этап Олимпиады проводится с 01 ноября 2023 по 20 марта 2024 года.

Второй (заключительный) этап Олимпиады проводится согласно расписанию с 26 по 28 марта 2024 года.

Как зарегистрироваться?

Регистрация на участие в Олимпиаде школьников проводится в электронном виде с 01 ноября 2023 до 20 марта 2024 года.

Онлайн регистрация и задания первого этапа





Индивидуальные достижения

для поступающих на программы бакалавриата и специалитета

Какие секции представлены на конкурсе?

- «Биология»;
- «Биотехнология, генетика и селекция»;
- «Инженерные науки»;
- «Инновационные технологии в агрономии»;
- «Информатика и информационные технологии»;
- «Ландшафтный дизайн»;
- «Окружающая среда, экология, агроэкология»;
- «Основы животноводства»;
- «Основы садоводства и овощеводства»;
- «Химия, агрохимия, почвоведение»;
- «Человек и общество»;
- «Экономика».

В каком формате и когда проходит конкурс?

Первый этап – оформление заявок, выполнение и представление творческих работ (проектов).

Второй (заключительный) этап – экспертиза, конкурсный отбор и защита участниками Научно-технического конкурса отобранных научно-исследовательских работ (проектов) с 25 по 29 февраля 2024 года на секционных заседаниях Научно-технической конференции.»

Как принять участие и зарегистрироваться?

- Регистрация открывается с 01 ноября 2023 по 25 февраля 2024 года.

Всю оперативную информацию вы можете найти перейдя по qr коду.»





Подготовительные курсы на базе РГАУ-МСХА имени К. А. Тимирязева

	Семимесячные	Трехмесячные	Полуторамесячные
Для кого подходит курс	Учащиеся колледжей, техникумов	Учащиеся колледжей, техникумов	Лица, имеющие диплом о ВО
Форма обучения	Очная	Дистанционная	Очная
Сроки обучения	с 08.11.2023 по 30.05.2024	с 01.03.2024 по 31.05.2024	с 15.05.2024 по 30.06.2024
Количество академических часов в неделю	3	3	8
Предметы	Предметы в соответствии с дисциплинами, родственными профилю СПО и ВО	Предметы в соответствии с дисциплинами, родственными профилю СПО и ВО	Биология, математика, физика, русский язык
Цена за 1 предмет	8 000 руб.	8 000 руб.	10 000 руб.
Начало записи	с 01.09.2023	с 10.01.2024	с 01.04.2024

Основные изменения Порядка приема в 2024г.

Изменение структуры

(упорядочивание положений по тематикам)

Единый конкурс в рамках условия приема на бюджетные места

(при сохранении порядка выделения объема мест в рамках квот)

Порядок использования цифрового профиля поступающего при приеме

(отсутствие потребности подтверждение оригиналами при подтверждении в ГИСах)

Исключение необходимости предоставления оригинала документа об образовании для зачисления

Реализация «сквозных» приоритетов (расстановка всех условий поступления во все выбранные вузы в порядке их востребованности)

Единое динамическое распределение мест на федеральном уровне

(подбор лучшего варианта на основании заявлений и сквозных приоритетов)

Динамическое отображение конкурсной ситуации и распределения

(списки публикуются ежечасно на ЕПГУ с момента подачи заявления и доступны для всех поступающих в открытом доступе)

Управление конкурсной ситуацией (отображение заполнения бюджетных мест в режиме реального времени)

Сокращение числа отказов от мест

(при отказе от предоставленного места поступающий не участвует в распределении мест в рамках контрольных цифр в текущем календарном году)

Изменение функциональной структуры для проведения приемной кампании

Приемная кампания 2023/24 учебного года

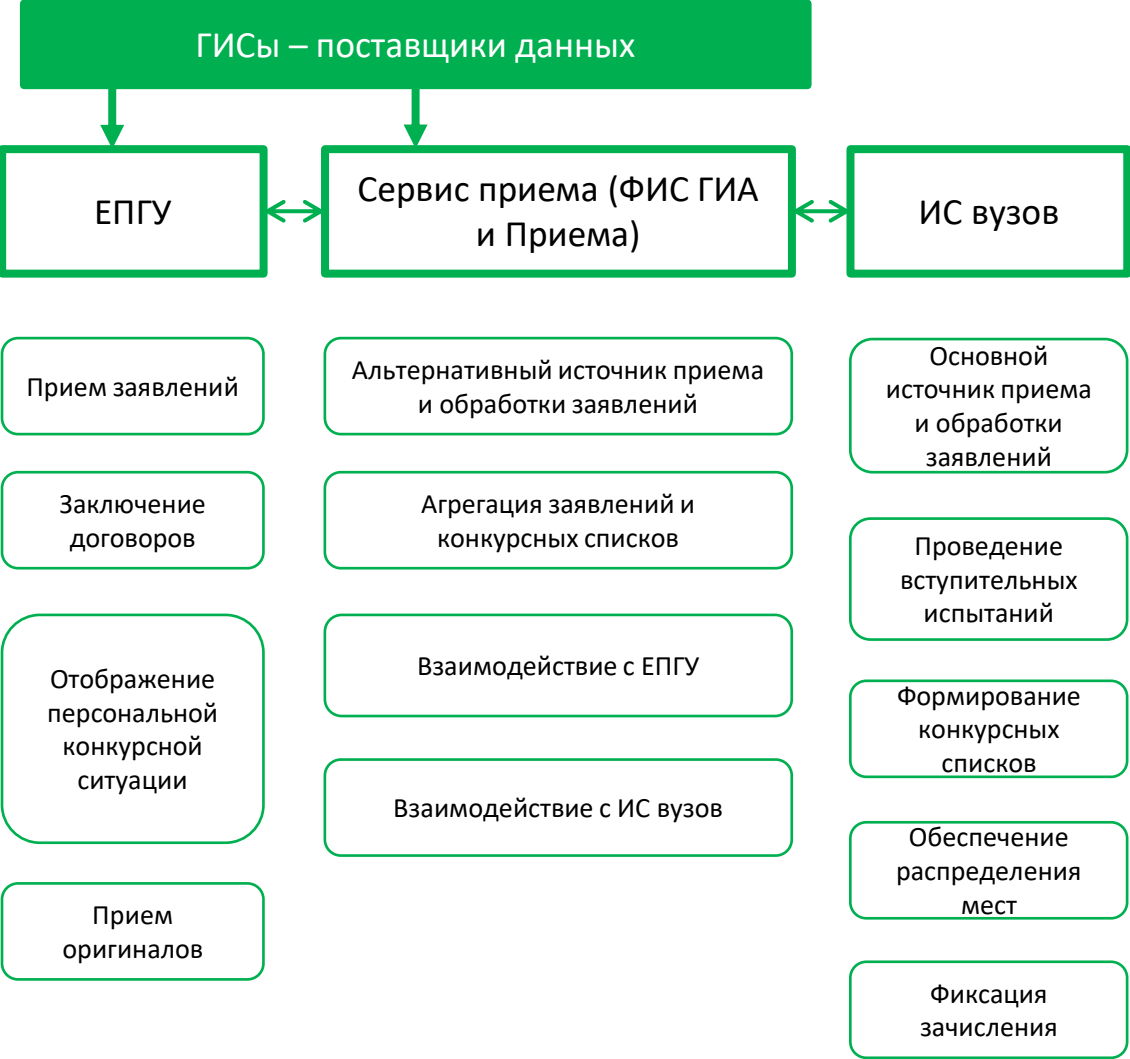

Зачисление по оригиналам и приоритетам внутри вуза

Приемная кампания 2024/25 учебного года



Зачисление по приоритетам между вузами



Подготовительные курсы на базе РГАУ-МСХА имени К. А. Тимирязева



	Двухгодичные	Восьмимесячные	Четырехмесячные
Для кого подходит курс	Учащиеся 10-х классов	Учащиеся 11-х классов	Учащиеся 11-х классов
Форма обучения	Очная	Очная	Очная
Сроки обучения	с 01.10.2023 по 30.05.2024	с 01.10.2023 по 30.05.2024	с 01.02.2024 по 30.05.2024
Количество академических часов в неделю	3	4	4
Предметы	Биология, химия, математика, русский язык	Биология, химия, математика, информатика, физика, русский язык	Биология, химия, математика, русский язык
Цена за 1 предмет	18 000 руб.	22 000 руб.	12 000 руб.
Начало записи	с 01.09.2023	с 01.09.2023	с 10.01.2024

Обучение на договорной основе

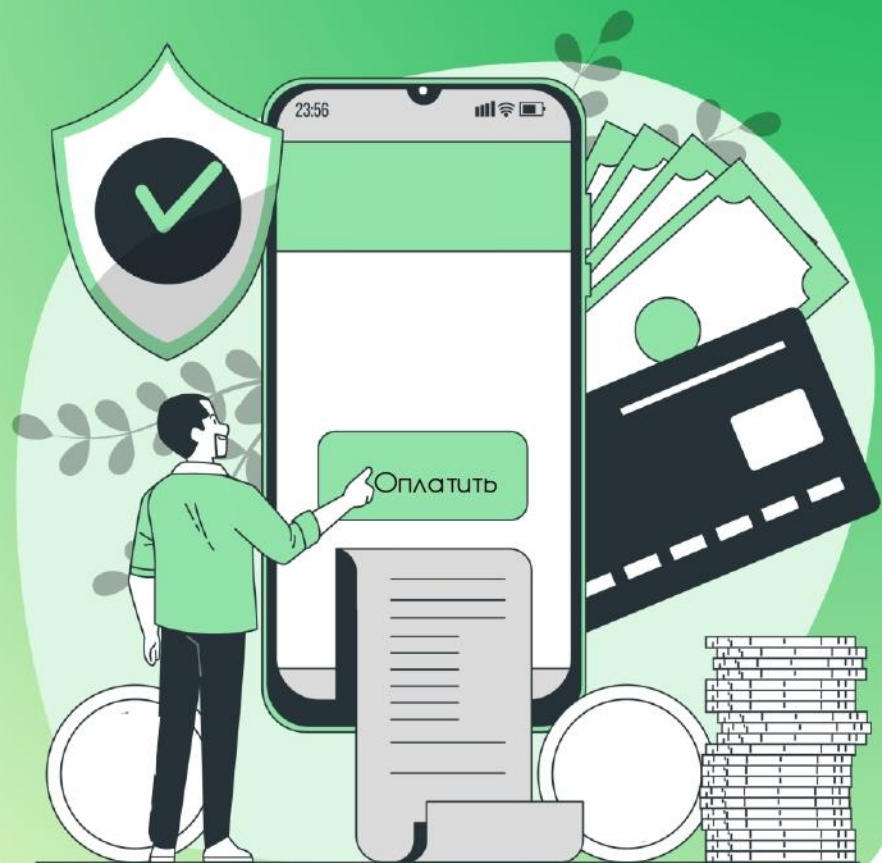

illustrations by Storyset

Стоимость обучения на 2023 год



Ожидаемый диапазон цен **от 39 до 165** тысяч рублей в семестр

Как получить скидку на обучение?*

- 30% от установленной стоимости обучения при сумме баллов по трем конкурсным предметам от 190 до 210;
- Скидка 40% от 211 до 230;
- Скидка 50% от 231 и выше.

Какие ещё есть нюансы?

1. Зачисление на договорной основе не является основанием для исключения из конкурса на бюджетные места.
2. Обучение можно оплачивать Материнским капиталом и образовательным кредитом.

*Перечень направлений подготовки с соответствующими скидками будет опубликован на сайте до 1 июня 2024.



Особые права



Приём без вступительных испытаний

- Победители и призеры Всероссийской олимпиады школьников*
- Члены Сборных команд РФ, участвовавших в международных олимпиадах
- Победители и призеры Олимпиады школьников*

Приравнивание к лицам набравшим 100 баллов или приём без вступительных испытаний



Зачисление в пределах особой квоты

- Инвалиды
- Дети-инвалиды
- Дети-сироты

Конкурс между абитуриентами квотных мест



Зачисление в пределах отдельной квоты

- в соответствии с Указом Президента РФ от 9 мая 2022 г. N 268 "О дополнительных мерах поддержки семей военнослужащих и сотрудников некоторых федеральных государственных органов"



Преимущественное право зачисления при условии успешного прохождения вступительных испытаний и при прочих равных



Особые права могут предоставляться одним и тем же поступающим

*по направлению подготовки и специальности, соответствующие профилю олимпиады



Целевое обучение (целевая квота)

(с учетом ФЗ от 03.08.2018 №337-ФЗ)

Целевое обучение позволяет:

- повысить Ваши шансы на поступление (поступление осуществляется по отдельному конкурсу);
- получать дополнительную ежемесячную стипендию и социальный пакет от предприятия;
- проходить практику, а также иметь возможность работать на предприятии еще во время обучения в Университете;
- иметь гарантированное место работы по окончании вуза и многое другое.

Приём на целевое обучение возможен только по направлениям подготовки и специальностям, включённым в перечень, утверждённый распоряжениями Правительства РФ от 23 ноября 2021 г. № 3303-р





Целевое обучение

(по договору об оказании платных образовательных услуг)

1. Целью предоставления субсидий является возмещение фактически понесенных затрат:

– по заключенным с работниками ученическим договорам и по заключенным договорам о целевом обучении с гражданами Российской Федерации, проходящими профессиональное обучение в федеральных государственных образовательных организациях высшего, среднего и дополнительного профессионального образования, находящихся в ведении Министерства сельского хозяйства Российской Федерации, Федерального агентства по рыболовству и Федеральной службы по ветеринарному и фитосанитарному надзору (далее – Образовательные организации), а также по заключенным с работниками – гражданами Российской Федерации ученическим договорам и по заключенным договорам о целевом обучении с гражданами Российской Федерации, проходящими профессиональное обучение по сельскохозяйственным специальностям, соответствующим Общероссийскому классификатору специальностей по образованию, в федеральных государственных образовательных организациях высшего, среднего и дополнительного профессионального образования, находящихся в ведении иных федеральных органов исполнительной власти (далее – иные образовательные организации);

– связанных с оплатой труда и проживанием студентов – граждан Российской Федерации, профессионально обучающихся в Образовательных организациях, а также связанные с оплатой труда и проживанием студентов – граждан Российской Федерации, профессионально обучающихся по сельскохозяйственным специальностям, соответствующим Общероссийскому классификатору специальностей по образованию, в иных образовательных организациях, привлеченных для прохождения производственной практики.

2. Право на получение субсидии имеют индивидуальные предприниматели и организации независимо от их организационно-правовой формы, являющиеся сельскохозяйственными товаропроизводителями (кроме граждан, ведущих личное подсобное хозяйство), осуществляющие деятельность на сельских территориях.

ПРАВИЛА ПРЕДОСТАВЛЕНИЯ И РАСПРЕДЕЛЕНИЯ СУБСИДИЙ ИЗ ФЕДЕРАЛЬНОГО БЮДЖЕТА БЮДЖЕТАМ СУБЪЕКТОВ РОССИЙСКОЙ ФЕДЕРАЦИИ НА РЕАЛИЗАЦИЮ МЕРОПРИЯТИЙ, НАПРАВЛЕННЫХ НА ОКАЗАНИЕ СОДЕЙСТВИЯ СЕЛЬСКОХОЗЯЙСТВЕННЫМ ТОВАРОПРОИЗВОДИТЕЛЯМ В ОБЕСПЕЧЕНИИ КВАЛИФИЦИРОВАННЫМИ СПЕЦИАЛИСТАМИ





Контакты Приёмной комиссии



Адрес Приёмной комиссии:

г. Москва, Верхняя аллея, 4



Телефон Приёмной комиссии

8 (800) 222-04-02 (бесплатно)



Электронная почта Приёмной комиссии

priem@rgau-msha.ru



Электронный адрес: Сайт Университета

www.timacad.ru



Социальные сети Приёмной комиссии:

ВКонтакте – [@pk.timacad](https://vk.com/pk.timacad)



Социальные сети Университета:

ВКонтакте – [@rsau_official](https://vk.com/rsau_official)

Telegram – [@rgaumsha](https://t.me/rgaumsha)

Сайт Университета



illustrations by Storyset

Приём документов

Осуществляется лично, через Суперсервис «Поступай в вуз онлайн» с помощью портала ЕПГУ, через доверенные лица, через службы связи и курьерской доставки

**Хотите больше узнать
о жизни
Тимирязевской
Академии?
Переходите на наш
YouTube канал**

Сканируйте QR код

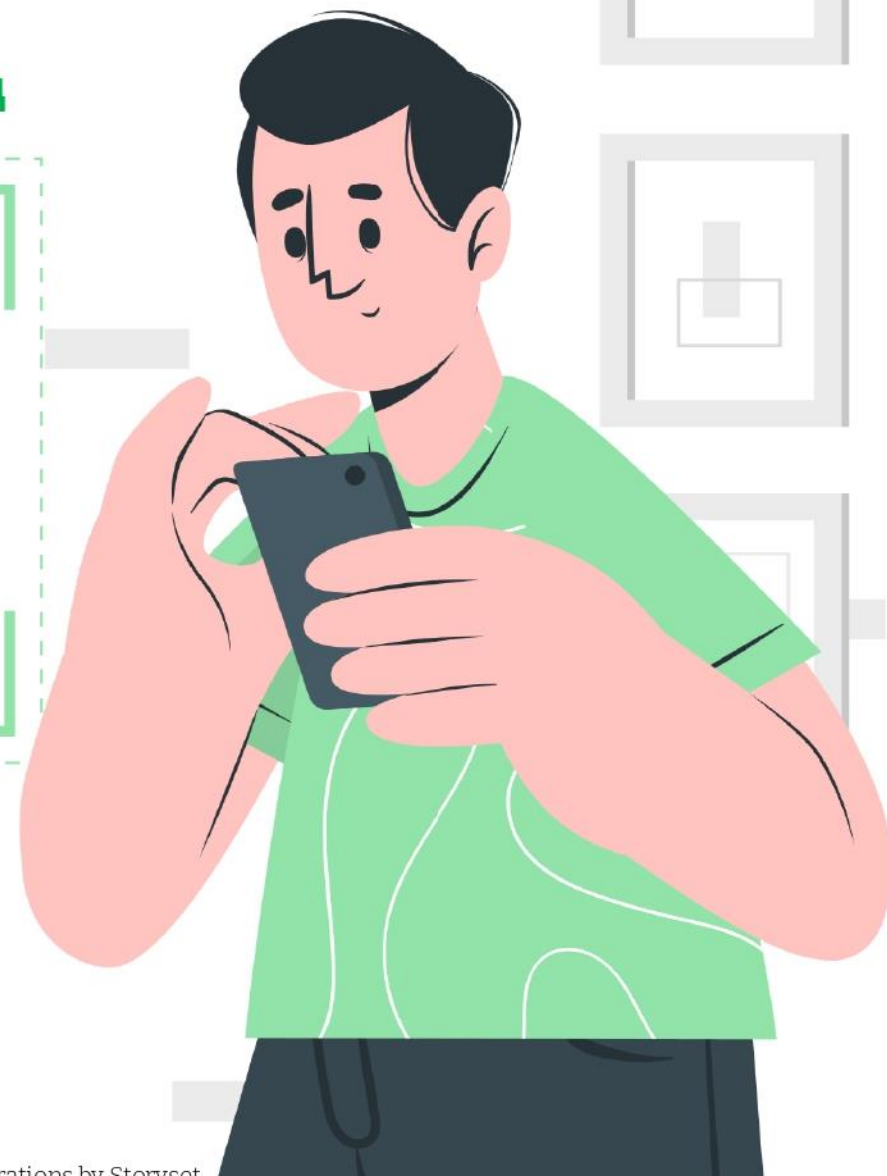



**УВАЖАЕМЫЕ АБИТУРИЕНТЫ!
ПРОСИМ ВАС ПРОЙТИ
НЕБОЛЬШОЙ ОПРОС.
СПАСИБО!**



«Сделать лучше, чем везде!»
Девиз университета с 1865 года

Тимирязевская академия